IMMER «eigen & artig»

Das immer wieder wechselnde Angebot des Kinder Kultur Clubs «eigen & artig» ermöglicht eine Beschäftigung mit vielen Formen der Kunst, Literatur, Musik, Theater und Museen. Mit den verschiedenen Veranstaltungen werden Einblicke in unterschiedliche Berufe, in die Umwelt, die Natur und ihre einzigartigen Lebensräume gewährt. Es gibt viel Überraschendes zu entdecken.

Kunst Raum Riehen

Kunst im Kunst Raum Riehen ist meist jung und frisch und erzählt von Fantastischem und Alltäglichem, manchmal lustig, manchmal traurig.
Der Kunst Raum Riehen lädt euch ein, Kunst zu erfahren. In spielerischen Rundgängen und gestalterischen Workshops könnt ihr Farben, Formen und verschiedenste Materialien entdecken.

Freizeitzentrum Landauer

Im Freizeitzentrum Landauer könnt ihr euch nach Herzenslust verweilen. Das «Landi», wie die Institution der Gemeinde von allen liebevoll genannt wird, steht Gross und Klein offen. Ob im Spielraum, in der Werkstatt oder auf der spannenden Aussenanlage mit viel Freiraum – überall gibt es viel zu entdecken!

Gemeindebibliothek Riehen

Kennt ihr die Gemeindebibliothek? Lesebücher und Comics oder Mangas? In der Bibliothek könnt ihr in tollen Büchern schmökern und alles über Piraten, über Ballett oder die Feuerwehr erfahren. Und falls ihr überhaupt keine Lust auf Bücher habt? Ihr könnt auch Musik-CDs oder Hörspiele, Computerspiele und DVDs ausleihen.

Naturbad Riehen

Im Riehener Schwimmbad ist Vergnügen, Spiel und Sport gross geschrieben. Aber ihr könnt auch spannende Tiere im und am Wasser oder bei den schönen Wasserpflanzen entdecken. Und wer mehr darüber erfahren möchte, wie ein Naturbad funktioniert, kann an einer Führung viel dazulernen. Natürlich könnt ihr im Naturbad Riehen auch Schwimmkurse oder mit dem Kinder Kultur Club einen Schnorchelkurs besuchen. Schön, wenn ihr vorbeikommt!

Spielzeugmuseum Riehen

Spielzeug erzählt, wie man früher gespielt hat – aber auch, wie das Leben von Kindern früher aussah.
Im Spielzeugmuseum könnt ihr Spuren aus früheren Zeiten suchen und in die Themen der Sonderausstellungen eintauchen. Aktiv werden könnt ihr zudem in unseren regelmässigen Veranstaltungen für Kinder. Dort könnt ihr zum Beispiel gestalten oder Theater spielen. Kommst auch du? Wir freuen uns!

Kulturbüro Riehen

Das Kulturbüro Riehen organisiert die beliebten Singeasy-konzerte, an denen jedes Jahr viele Kinder und Jugendliche aus Riehen teilnehmen. Zusammen mit der Musikschule Riehen bringt das Kulturbüro das Lichterfest in die Riehener Parkanlagen und bietet den Schulen und Kindergärten regelmässig spannende Kindertheateraufführungen an.

Musikschule Riehen

Die Musik ist in Riehen zu Hause. Sie verbindet und spricht die schönste Sprache der Welt. Selbst zu musizieren und zu tanzen bereichert und prägt unser Leben. In der Musikschule Riehen findet ihr viele Möglichkeiten, euch mit Musik zu beschäftigen. Ihr könnt dort Einführungskurse, Einzel- und Gruppenunterricht für eine Vielzahl verschiedener Instrumente und für Chorgesang besuchen.

www.kunstraumriehen.ch
www.landauer.ch
www.gemeindebibliothekriehen.ch
www.spielzeugmuseumriehen.ch
www.kulturbuero-riehen.ch
www.fondationbeyeler.ch
www.naturbadriehen.ch
www.musikschule-basel.ch

RIEHEN
LEBENSKULTUR

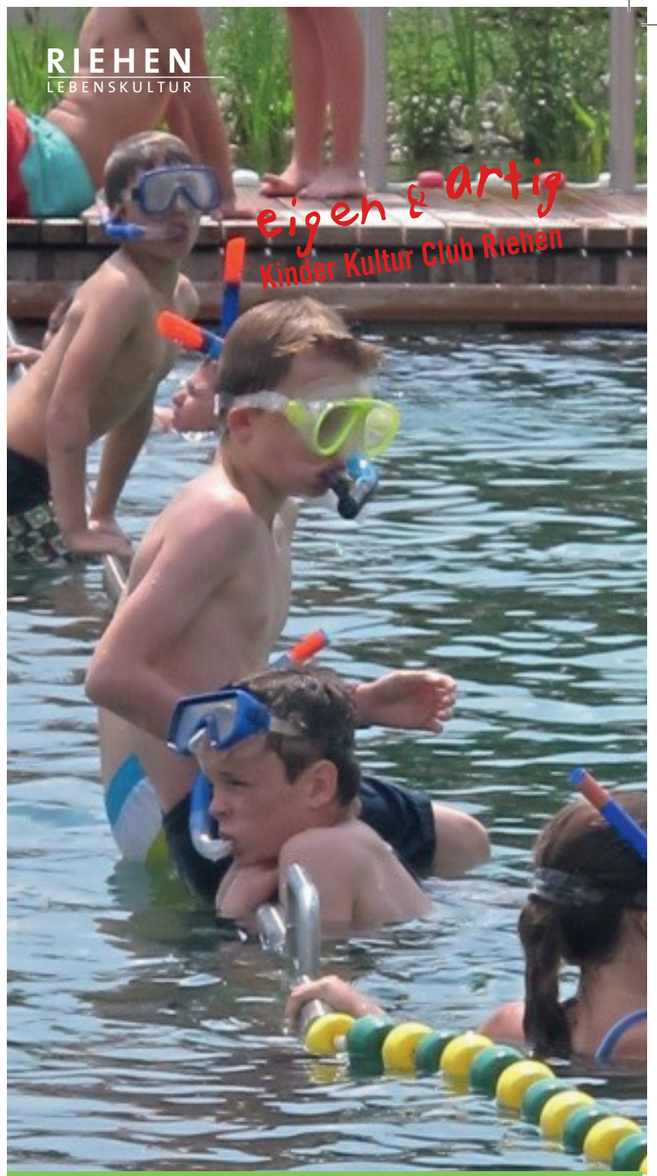

März – Juni 2018

«eigen & artig» –

der Kultur Club für Kids

«eigen & artig» begeistert euch auch im siebten Jahr seines Bestehens mit seinen Angeboten. Im neuen Programm findet ihr wieder viele Möglichkeiten, euch mit Musik, Kultur, Fotografie, Natur und Umwelt vertraut zu machen. Bei jedem Anlass ist ein kleines Zvieri mit Getränk für euch dabei.

Vielleicht möchtet ihr lustige Sammlungsobjekte des Spielzeugmusems, den Schatz im Naturbad oder die Unterwasserwelt im Bettingerbächli entdecken. Andrerseits wollt ihr verschiedene Rhythmen und Klänge auf einer Trommel ausprobieren oder unsere Umgebung fotografieren? Dann seid ihr bei uns richtig. Wir freuen uns auf viele neugierige Mädchen und Jungs!

Brigitte Gieseck
Kinder Kultur Club Riehen – «eigen & artig»

Das Anmeldeformular findet ihr auf:
www.eigenundartig.ch

Die schriftliche, von euren Eltern unterzeichnete Anmeldung sendet ihr bitte an untenstehende Adresse.

Infothek Riehen, Baselstrasse 43, 4125 Riehen
Tel.: 061 641 40 70
E-Mail: infothek-riehen@bluewin.ch

«eigen & artig»
Kinder Kultur Club Riehen

TROMMEL-TROMMELN

Wir trommeln mit Seniorinnen und Senioren.

Mittwoch, 7. März
14.45 - 16.30 Uhr
Adullam Stiftung, Café
Schützengasse 60, Riehen
Kosten: 5 CHF
Alter: 7-10 Jahre
Leitung: Andrea Backhaus, Brigitte Gieseck
Teilnehmer: max. 10
Anmeldung bis 5. März

Gemeinsam werden wir die verschiedenen Klänge und Rhythmen der Trommeln ausprobieren und mit vielen musikalischen Ideen experimentieren. In Zusammenarbeit mit der Stiftung Adullam unterstützt die Gemeinde den Austausch zwischen Riehener Kindern und Seniorinnen und Senioren.

WASSERDETEKTIVE

Wir spielen die drei Fragezeichen der Natur.

Mittwoch, 21. März
14.30 - 17 Uhr
Treffpunkt: Bushaltestelle Wenkenpark
Bettingerstrasse 121, Riehen
Kosten: 5 CHF
Alter: 7-10 Jahre
Leitung: Sylvia Kammermeier
Teilnehmer: max. 15
Anmeldung bis 19. März
Ausrüstung: Gutes Schuhwerk und wettergerechte Kleidung

Was ist das für ein „Alien“, der im Bettingerbächli lebt? Ist klares Wasser wirklich sauberes Wasser? Warum wandern eigentlich Amphibien? Wir „tauchen“ in das Bachwasser ein und erforschen die spannende Unterwasserwelt mit Kescher und Lupe.

HINTER DEN MUSEUMSKULISSEN

Wir untersuchen die Sammlung.

Samstag, 21. April
14 - 16 Uhr
Spielzeugmuseum Riehen
Baselstrasse 32
Kosten: 5 CHF
Alter: 9-12 Jahre
Leitung: Vladimir Kostijal
Teilnehmer: max. 15
Anmeldung bis 19. März

Wisst ihr, wo die Sammlung des Spielzeugmuseums gelagert wird? Was ist überhaupt eine Museumssammlung, ein Museumsstandort oder eine Sammlungsdatenbank? Wir besuchen das Magazin des Spielzeugmuseums, lernen die Arbeit in der Sammlung kennen und öffnen die Lagerkisten, in denen wir seltsame, lustige oder gruselige Funde vorfinden. Vor allem haben wir die Gelegenheit mit zu verfolgen, wie der Weg von einem Gegenstand in eine Sammlung aussehen könnte, wenn er neu in den Museumsbestand aufgenommen wird.

FOTOGRAFIEREN

Wir erforschen die Umgebung durch die Linse.

Mittwoch, 16. Mai
14 - 16.30 Uhr
Spielzeugmuseum Riehen
Baselstrasse 32
Kosten: 5 CHF
Alter: 10-12 Jahre
Leitung: Sara Rüedi, Brigitte Gieseck
Teilnehmer: max. 10
Anmeldung bis 19. März

Wie sehen die Menschen, die Tiere, die Pflanzen oder Gebäude durch eine Kameralinse aus? Welche Rolle spielen die Sonne, der Schatten oder der Regen beim Fotografieren? Gemeinsam werden wir verschiedene Techniken anwenden, unterschiedliche Fotos anschauen und die Bildausschnitte analysieren.

SCHNORCHELKURS IM NATURBAD

Wir entdecken die Unterwasserwelt.

Samstag, 16. Juni, 14 - 16 Uhr
(Ausweichdatum 23. Juni)
Naturbad Riehen, Weilstrasse 69
Kosten: 5 CHF
Alter: 8-12 Jahre (nur für Schwimmer)
Leitung: Tauchlehrperson
Teilnehmer: max. 10
Anmeldung bis 19. März
Mitnehmen: Schnorchel, Flossen, Brille, Sonnencreme, ev. Neoprenanzug

Versicherung ist Sache des Teilnehmenden. Es können nur Kinder mitmachen, die gesund sind, insbesondere keine Ohrenprobleme, Schnupfen und Husten haben.

Angeleitet von einer ausgebildeten Tauchlehrperson lernen wir die richtigen Techniken kennen und können unsere Tauchkünste im Naturbad ausprobieren. Wir unterhalten uns unter Wasser und finden sogar einen Schatz!